

Secretaria de Estado
da Segurança Pública



ALAGOAS
GOVERNO

SSP

NEAC

NÚCLEO DE ESTATÍSTICA E ANÁLISE CRIMINAL

Boletim Estatístico Crimes Violentos Letais Intencionais

2013

**Secretaria de Estado
da Segurança Pública**





Publicação do Núcleo de Estatística e Análise Criminal da SSP/AL

Rua Zadir Índio, 213 - Maceió/AL - CEP 57.020-420

Tel: (0**82) 3315 6821

www.seguranca.al.gov.br

Paulo Suruagy do Amaral Dantas

Governador de Alagoas

Ronaldo Augusto Lessa Santos

Vice-Governador

Flávio Saraiva da Silva

Secretário de Estado da Segurança Pública

José Carlos André dos Santos

Secretário Executivo da Gestão Interna

Patrick Alessandro Madeiro de Oliveira

Secretário Executivo de Políticas de Segurança Pública

Fernando Maia Lemos Filho

Chefe Especial do Núcleo de Estatística e Análise Criminal

EQUIPE TÉCNICA DO NEAC/SSP

Carolina Ardana Ferreira (Analista de B.I. e Geoprocessamento)

Jamesson Paulino dos Santos (Administrador/Extração e validação dos dados)

Jordana Walkiria Cordeiro Da Silva Costa (Analista de Dados)

José Humberto Silva Filho (Analista de Dados)

Laís Dagnesia Lopes Lessa (Analista de Dados)

Leonel Felipe Lima Figueiredo (Analista de Sistemas)

Mellissa da Rocha Carvalho (Analista de Dados)

Sérgio da Silva Santos (Cientista Social/Extração e validação dos dados)

Thaís Aline dos Santos Vasconcelos (Administradora/Extração e validação dos dados)

ESTAGIÁRIOS

Amanda Rodrigues de Gusmão (Estagiária de Sistema de Informação)

Bianca Pereira Carneiro (Estagiária de Geografia)

Débora Evelly de Melo Souza (Estagiária de Geografia)

Apresentação

Este relatório apresenta o boletim mensal de vítimas por Crimes Violentos Letais e Intencionais (CVLI) - homicídio doloso, roubo seguido de morte (latrocínio), lesão corporal seguida de morte e outros crimes violentos que resultem em morte - no ano de 2013 no estado de Alagoas.

Estas informações são geradas com base nos trabalhos do Núcleo de Estatística e Análise Criminal (NEAC) da Secretaria de Estado da Segurança Pública de Alagoas (SSP/AL), através da coleta de dados analisados diariamente. Esses registros são produzidos pelos órgãos da Segurança Pública e inseridos em sistemas informatizados utilizados pelos Órgãos. Os registros provenientes destas consultas são agrupados e, posteriormente, alimentados em um banco de dados para produção de indicadores criminais.

OBS: Informações peculiares a respeito das características do fato, contidas neste índice, podem apresentar inconsistências a partir das análises das informações geradas por cada força.

Nossa base de microdados, disponível nos formatos .CSV e .XLS, estará permanentemente acessível por meio do site vinculado abaixo.

<https://dados.al.gov.br/catalogo/group/seguranca-publica>

Sumário

07 ASPECTOS GERAIS

08 MORTES EM 2013

09 DOS FATOS

10 MUNICÍPIO DE MACEIÓ

15 MUNICÍPIO DE ARAPIRACA

17 DOS HOMICÍDIOS

19 CVLI POR RISP

Aspectos Gerais

ALAGOAS | 2013

Total de CVLI:

2247



2.7%

Comparado ao ano anterior

CVLI por Sexo:

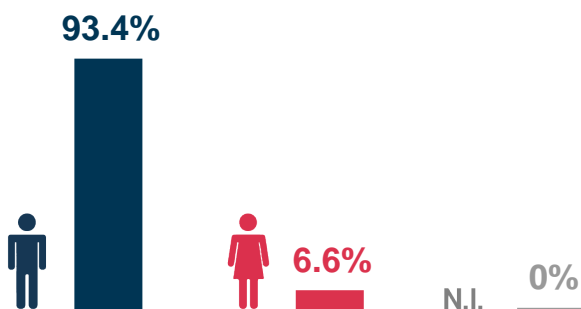

CVLI por Faixa Etária:

CVLIs por Dias da Semana



Ambiente com maior Índice de Ocorrências:



Instrumento mais Utilizado:



CVLI por Cor/Raça:

Brancos	8.5%
Pardos	81.5%
Pretos	3.8%
Amarelos	0.3%
Indígenas	0%
Sem Informação	5.9%

Mortes em 2013

	Total	Média Dia
2011	1337	3.66
2012	2187	5.98
2013	2247	6.16

CVLI de 2011 a 2013:

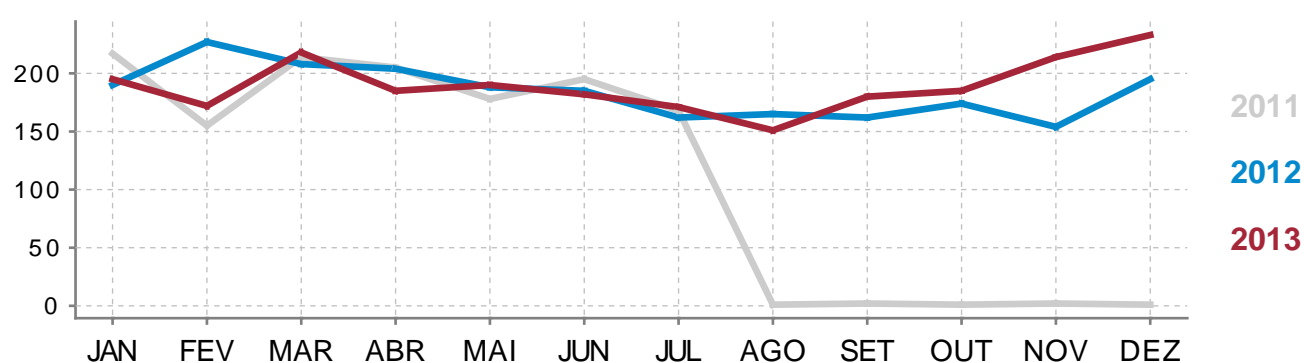

2011	217	153	214	205	178	195	168	1	2	1	2	1
2012	187	226	205	199	183	181	162	163	161	173	152	195
2013	194	170	215	182	190	180	171	151	175	180	211	228

*É importante ressaltar que os dados contidos nestes demonstrativos são atualizados rotineiramente, e podem sofrer ajustes de acordo com a dinâmica dos fatos.

CVLI por Dia da Semana:

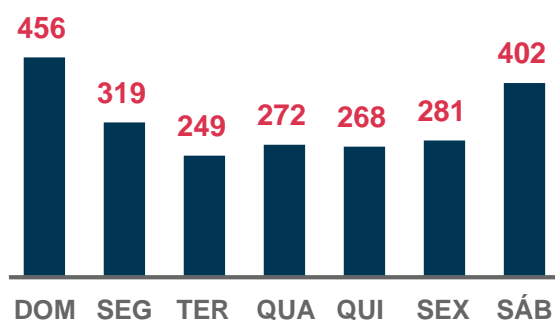

OBSERVAÇÃO:



Considere Madrugada das 00:00hrs às 05:59hrs, Manhã das 06:00hrs às 11:59hrs, Tarde das 12:00hrs às 17:59hrs e Noite das 18:00hrs às 23:59hrs.

Dos Fatos

CVLI por Instrumentos:

	PAF * 79.2%
	Arma Branca 12%
	Espancamento 4.8%
	PAF * + Arma Branca 1.8%
[?]	Outros Instrumentos 2.2%

CVLI por Ambiente:

	Casas ou Imediações 34.1%
	Vias ou Locais Públicos 60.2%
	Locais Ermos 5%
[?]	Não Identificado 0.7%

* PAF - Projétil de Arma de Fogo

Município de Maceió



Maceió detém cerca de 36.1% do total de CVLI do estado.

CVLI de 2011 a 2013:

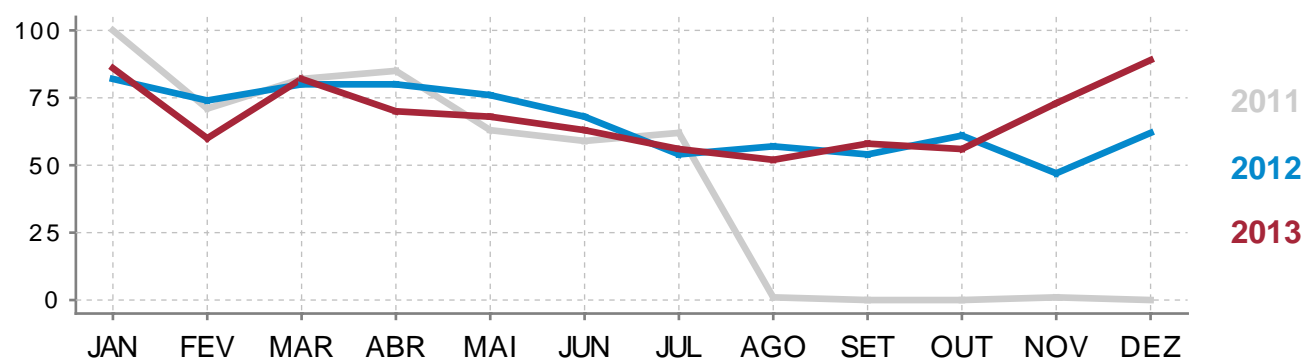

2011	100	71	82	85	63	59	62	1	0	0	1	0
2012	82	74	80	80	76	68	54	57	54	61	47	62
2013	86	60	82	70	68	63	56	52	58	56	73	89







Branços	60	7.4%
Pardos	692	85.1%
Pretos	30	3.7%
Amarelos	0	0%
Indígenas	0	0%
Sem Informação	31	3.8%



Dos Fatos

MACEIÓ | 2013

CVLI por Instrumentos:

	PAF * 83.3%
	Arma Branca 8.2%
	Espancamento 4.3%
	PAF * + Arma Branca 2%
[?]	Outros Instrumentos 2.2%

CVLI por Ambiente:

	Casas ou Imediações 45.5%
	Vias ou Locais Públicos 49.7%
	Locais Ermos 4.2%
[?]	Não Identificado 0.6%

* PAF - Projétil de Arma de Fogo

Bairros de Maceió

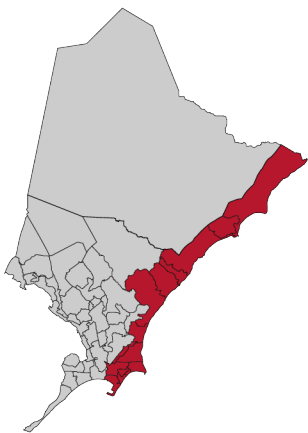
1ª AISP	BAIRRO	DEZEMBRO	JAN - DEZ
	CRUZ DAS ALMAS	1	8
	GARÇA TORTA	2	5
	GUAXUMA	1	4
	IPIOCA	2	11
	JACARECICA	0	3
	JARAGUÁ	0	8
	JATIÚCA	1	11
	MANGABEIRAS	0	3
	PAJUÇARA	1	8
	PESCARIA	1	4
	POÇO	1	18
	PONTA DA TERRA	0	0
	PONTA VERDE	0	0
	RIACHO DOCE	4	7
TOTAL		14	90

2ª AISP	BAIRRO	DEZEMBRO	JAN - DEZ
	CENTRO	4	9
	LEVADA	3	26
	PONTA GROSSA	2	14
	PONTAL DA BARRA	0	5
	PRADO	1	8
	TRAPICHE DA BARRA	2	20
	VERGEL DO LAGO	8	54
	TOTAL		20

3ª AISP

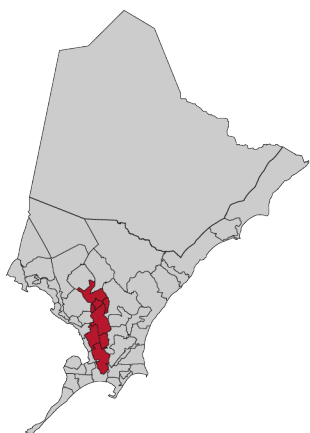

BAIRRO	DEZEMBRO	JAN - DEZ
CANAÃ	0	4
FAROL	3	14
GRUTA DE LOURDES	2	5
JARDIM PETRÓPOLIS	1	6
OURO PRETO	0	4
PINHEIRO	1	8
PITANGUINHA	0	5
SANTO AMARO	0	1
TOTAL	7	47

4ª AISP

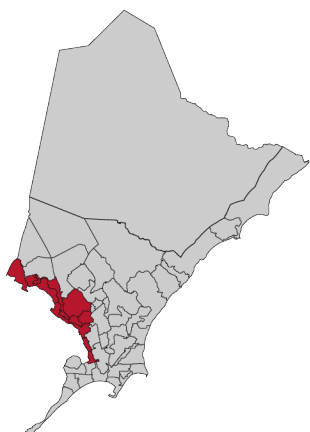

BAIRRO	DEZEMBRO	JAN - DEZ
BEBEDOURO	1	16
BOM PARTO	1	6
CHÃ DA JAQUEIRA	0	30
CHÃ DE BEBEDOURO	1	6
FERNÃO VELHO	2	11
MUTANGE	0	4
PETRÓPOLIS	0	4
RIO NOVO	1	12
SANTA AMÉLIA	1	9
TOTAL	7	98

5ª AISP

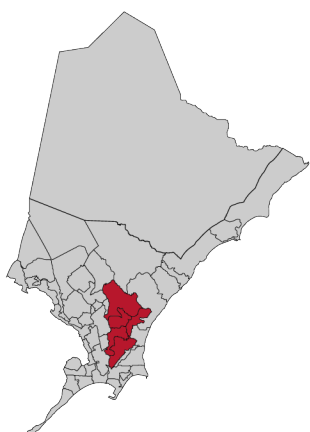

BAIRRO	DEZEMBRO	JAN - DEZ
BARRO DURO	2	8
FEITOSA	3	23
JACINTINHO	11	89
SÃO JORGE	0	3
SERRARIA	2	10
TOTAL	18	133

6ª AISP

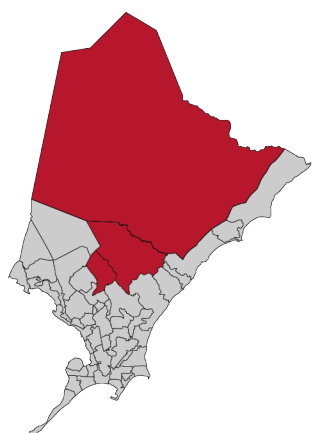

BAIRRO	DEZEMBRO	JAN - DEZ
ANTARES	0	9
BENEDITO BENTES	7	75
ZONA RURAL	0	0
TOTAL	7	84

7ª AISP

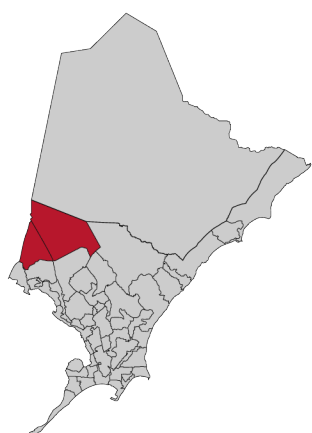

BAIRRO	DEZEMBRO	JAN - DEZ
CIDADE UNIVERSITÁRIA	6	80
SANTOS DUMONT	3	14
TOTAL	9	94

8ª AISP

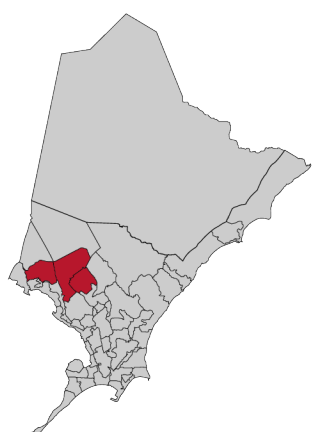

BAIRRO	DEZEMBRO	JAN - DEZ
CLIMA BOM	4	47
SANTA LÚCIA	0	19
TABULEIRO DO MARTINS	3	65
TOTAL	7	131

Município de Arapiraca



Arapiraca detém cerca de **6.60%** do total de CVLI do estado.

CVLI de 2011 a 2013:

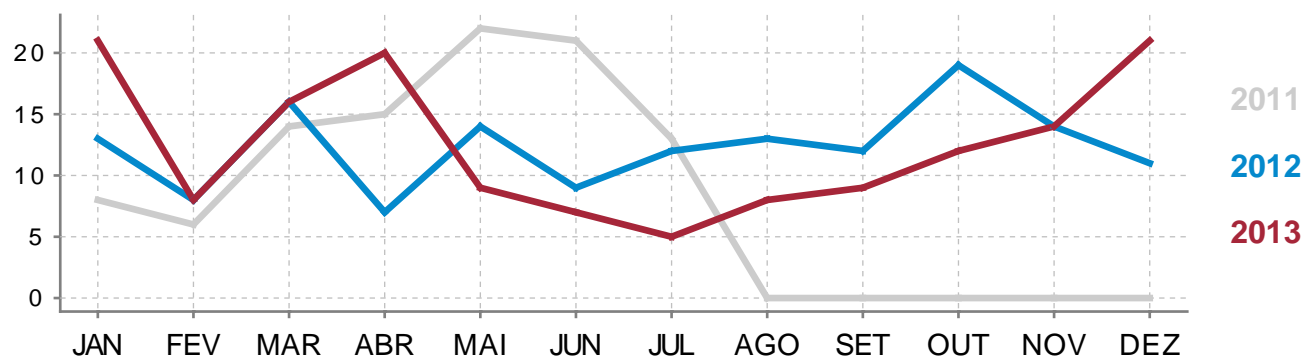

2011	8	6	14	15	22	21	13	0	0	0	0	0
2012	13	8	16	7	14	9	12	13	12	19	14	11
2013	21	8	16	20	9	7	5	8	9	12	14	21

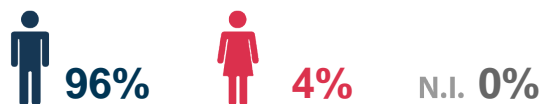



Branco	14	9.3%
Pardos	108	72%
Pretos	5	3.3%
Amarelos	1	0.7%
Indígenas	0	0%
Sem Informação	22	14.7%



Dos Fatos

ARAPIRACA | 2013

CVLI por Instrumentos:

	PAF * 82.7%
	Arma Branca 8%
	Espancamento 6%
	PAF * + Arma Branca 1.3%
[?]	Outros Instrumentos 2%

CVLI por Ambiente:

	Casas ou Imediações 26%
	Vias ou Locais Públicos 71.3%
	Locais Ermos 2.7%
[?]	Não Identificado 0%

* PAF - Projétil de Arma de Fogo

Dos Homicídios



Homicídios (art. 121 Código Penal) registrados pela SSP/AL
(Em 2013)

LOCAL	JAN	FEV	MAR	ABR	MAI	JUN	JUL	AGO	SET	OUT	NOV	DEZ	Total
Alagoas	190	164	207	172	183	176	160	144	165	175	200	214	2,150
Maceió	85	58	81	66	66	62	54	48	55	55	70	85	785
Arapiraca	21	8	15	20	8	7	3	8	7	12	13	19	141
Rio Largo	5	7	3	6	6	5	9	4	4	7	4	12	72

Feminicídios registrados pela SSP/AL
(Em 2013)

LOCAL	JAN	FEV	MAR	ABR	MAI	JUN	JUL	AGO	SET	OUT	NOV	DEZ	Total
-------	-----	-----	-----	-----	-----	-----	-----	-----	-----	-----	-----	-----	-------

CVLI com vitimização de Agentes de Segurança Pública (Em 2013)

AGENTE	JAN	FEV	MAR	ABR	MAI	JUN	JUL	AGO	SET	OUT	NOV	DEZ	Total
PC-FOLGA	0	0	0	0	0	0	0	0	1	0	0	0	1
PM-FOLGA	0	1	1	0	0	1	1	0	1	0	0	0	5
PM-REFORMA	0	0	0	0	0	0	1	1	0	0	0	0	2
PM-SERVIÇO	0	0	0	0	0	0	0	0	0	0	0	1	1

CVLI por Tipo registrados pela SSP/AL em 2013

CVLI	ALAGOAS	MACEIÓ	ARAPIRACA	RIO LARGO
HOMICÍDIO SIMPLES E DOLOSO	2150	785	141	72
ROUBO SEGUIDO DE MORTE (LATROCÍNIO)	80	22	8	5
LESÃO CORPORAL SEGUIDA DE MORTE	11	4	1	0
ESTUPRO COM RESULTADO MORTE	6	2	0	1
TOTAL GERAL	2247	813	150	78

CVLI por RISP

Regiões Integradas de Segurança Pública (RISP)

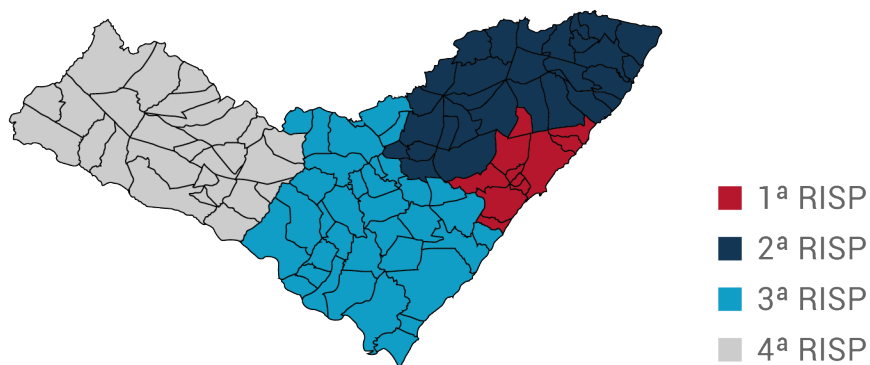

1ª RISP:

Acumulado 1097

CIDADE	AISP	DEZEMBRO	JAN - DEZ
BARRA DE SANTO ANTÔNIO	11ª AISP	0	13
BARRA DE SÃO MIGUEL	10ª AISP	2	9
COQUEIRO SECO	09ª AISP	2	7
MACEIÓ	01ª a 08ª AISP	93	826
MARECHAL DEODORO	10ª AISP	1	72
MESSIAS	09ª AISP	2	11
PARIPUEIRA	11ª AISP	0	4
PILAR	09ª AISP	1	53
RIO LARGO	09ª AISP	12	78
SANTA LUZIA DO NORTE	09ª AISP	0	8
SATUBA	09ª AISP	0	29

2ª RISP:

Acumulado: 398

CIDADE	AISP	DEZEMBRO	JAN - DEZ
ATALAIA	13ª AISP	9	38
BRANQUINHA	12ª AISP	1	7
CAJUEIRO	13ª AISP	3	20
CAMPESTRE	14ª AISP	0	3
CAPELA	13ª AISP	1	18
CHÃ PRETA	13ª AISP	1	3
COLÔNIA LEOPOLDINA	14ª AISP	0	6
FLEXEIRAS	14ª AISP	2	13
IBATEGUARA	12ª AISP	0	13
JACUÍPE	14ª AISP	0	3
JAPARATINGA	15ª AISP	0	8
JOAQUIM GOMES	14ª AISP	0	29
JUNDIÁ	14ª AISP	0	0
MAR VERMELHO	13ª AISP	0	0
MARAGOGI	15ª AISP	3	22
MARIBONDO	13ª AISP	2	8
MATRIZ DE CAMARAGIBE	15ª AISP	3	16
MURICI	12ª AISP	4	51
NOVO LINO	14ª AISP	0	0
PASSO DE CAMARAGIBE	15ª AISP	0	10
PINDOBA	13ª AISP	0	0
PORTO CALVO	15ª AISP	0	9
PORTO DE PEDRAS	15ª AISP	1	4
SANTANA DO MUNDAÚ	12ª AISP	1	5
SÃO JOSÉ DA LAJE	12ª AISP	2	19
SÃO LUÍS DO QUITUNDE	15ª AISP	1	23
SÃO MIGUEL DOS MILAGRES	15ª AISP	0	2
UNIÃO DOS PALMARES	12ª AISP	7	55
VIÇOSA	13ª AISP	0	13

3ª RISP:

Acumulado: 583

CIDADE	AISP	DEZEMBRO	JAN - DEZ
ANADIA	20ª AISP	3	10
ARAPIRACA	16ª e 17ª AISP	21	150
BELÉM	18ª AISP	0	2
BOCA DA MATA	20ª AISP	4	19
CAMPO ALEGRE	20ª AISP	2	24
CAMPO GRANDE	21ª AISP	0	3
COITÉ DO NÓIA	17ª AISP	0	9
CORURIBE	22ª AISP	2	32
CRAÍBAS	16ª AISP	1	11
ESTRELA DE ALAGOAS	18ª AISP	0	8
FEIRA GRANDE	21ª AISP	2	10
FELIZ DESERTO	22ª AISP	0	2
GIRAU DO PONCIANO	21ª AISP	0	12
IGACI	18ª AISP	0	10
IGREJA NOVA	19ª AISP	1	8
JEQUIÁ DA PRAIA	22ª AISP	0	1
JUNQUEIRO	22ª AISP	4	17
LAGOA DA CANOA	21ª AISP	0	8
LIMOEIRO DE ANADIA	17ª AISP	1	15
MINADOR DO NEGRÃO	18ª AISP	0	0
OLHO D'ÁGUA GRANDE	21ª AISP	0	4
PALMEIRA DOS ÍNDIOS	18ª AISP	3	43
PAULO JACINTO	18ª AISP	0	3
PENEDO	19ª AISP	0	23
PIAÇABUÇU	19ª AISP	0	10
PORTO REAL DO COLÉGIO	19ª AISP	1	11
QUEBRANGULO	18ª AISP	1	5
ROTEIRO	20ª AISP	1	5
SÃO BRÁS	19ª AISP	0	1
SÃO MIGUEL DOS CAMPOS	20ª AISP	4	39
SÃO SEBASTIÃO	19ª AISP	3	39
TANQUE D ARCA	18ª AISP	0	5
TAQUARANA	17ª AISP	1	11
TEOTÔNIO VILELA	22ª AISP	4	32
TRAIPI	21ª AISP	0	1

4ª RISP:

Acumulado: 169

CIDADE	AISP	DEZEMBRO	JAN - DEZ
ÁGUA BRANCA	24ª AISP	2	3
BATALHA	25ª AISP	0	7
BELO MONTE	25ª AISP	1	3
CACIMBINHAS	23ª AISP	0	6
CANAPI	24ª AISP	0	2
CARNEIROS	25ª AISP	0	3
DELMIRO GOUVEIA	24ª AISP	1	11
DOIS RIACHOS	23ª AISP	2	6
INHAPI	24ª AISP	0	6
JACARÉ DOS HOMENS	25ª AISP	0	2
JARAMATAIA	25ª AISP	1	3
MAJOR ISIDORO	23ª AISP	2	12
MARAVILHA	23ª AISP	1	4
MATA GRANDE	24ª AISP	1	9
MONTEIRÓPOLIS	25ª AISP	0	1
OLHO D'ÁGUA DAS FLORES	25ª AISP	1	10
OLHO D'ÁGUA DO CASADO	24ª AISP	0	3
OLIVENÇA	25ª AISP	0	2
OURO BRANCO	23ª AISP	1	1
PALESTINA	25ª AISP	0	1
PÃO DE AÇÚCAR	25ª AISP	2	8
PARICONHA	24ª AISP	0	0
PIRANHAS	24ª AISP	0	15
POÇO DAS TRINCHEIRAS	23ª AISP	0	1
SANTANA DO IPANEMA	23ª AISP	3	30
SÃO JOSÉ DA TAPERA	25ª AISP	1	18
SENADOR RUI PALMEIRA	25ª AISP	0	2



Publicação do Núcleo de Estatística e Análise Criminal da SSP/AL

Rua Zadir Índio, 213 - Maceió/AL - CEP 57.020-420

Tel: (0**82) 3315 6821

www.seguranca.al.gov.br

SSP

NEAC

NÚCLEO DE ESTATÍSTICA E ANÁLISE CRIMINAL